

4100  
P=216700

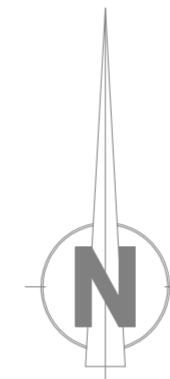
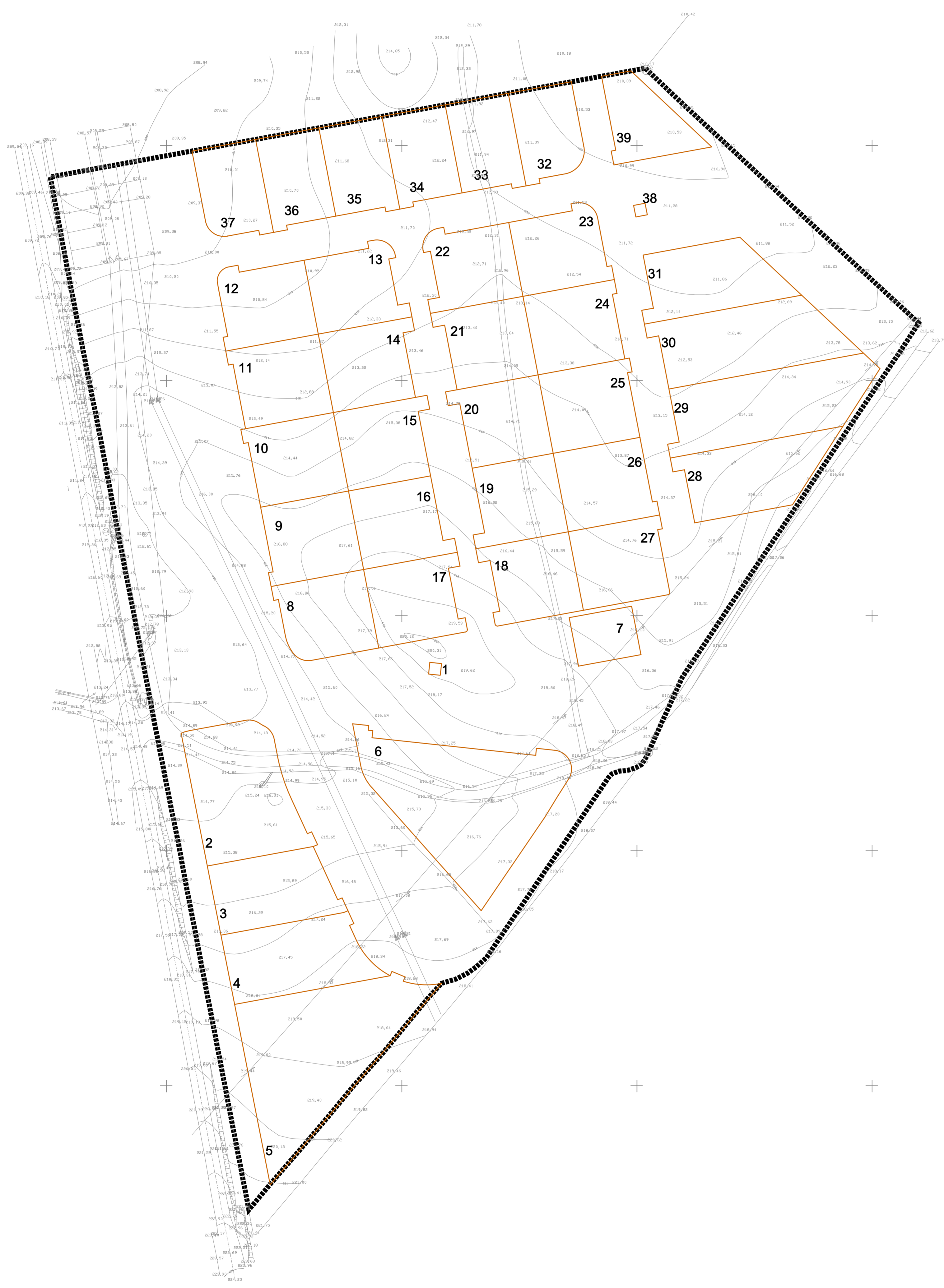

4100  
P=216700

4100  
P=217300

4100  
P=217300



**LEGENDA**

-  Limite da Área de Intervenção
-  Identificação das parcelas
-  Limite da Parcela

Para além da área sobranete e das áreas a integrar no domínio público (espaços verdes, hortas, passeios, estacionamento e armazéns) são constituídos 37 novos lotes autónomos, a partir do prédio original (Matriz Predial Urbana 4181 e descrita na Conservatória do Registo Predial de Castro Verde com o nº 4019/20100625).

Identificação do cartógrafo de referência na legenda das peças gráficas do PP:  
a) Identificação de entidade proprietária do cartógrafo:  
Município de Castro Verde  
b) Identificação de entidade promotora e data de edição:  
Atelier de Cartografia Lda  
c) Símbolo cartográfico oficial a que pertence, se aplicável:  
NA  
d) Data e número de homologação e entidade responsável pela homologação, se aplicável:  
e) Sistema de referência, datum e projeção cartográfica:  
PT UTM/ETRS89  
f) Escala gráfica normalizada:  
Tanto na Compilada como na Classificação, os erros de ordenação e de contagem (casos) deverão ser, quer na globalidade quer por domínio do Cartógrafo inferior a 5%.

	<b>CÂMARA MUNICIPAL CASTRO VERDE</b>		
	PLANO DE PORMENOR DA ZONA DE ATIVIDADES ECONÓMICAS DE CASTRO VERDE		
OPERAÇÃO DE TRANSFORMAÇÃO FUNDIÁRIA	Escala 1 / 1000 PP de esta planta anexo nº 10	Data março 2016 (discussão pública)	Des. 10