

P=4100  
P=-216700

P=4100  
P=-216700

P=4100  
P=-217300

P=4100  
P=-217300

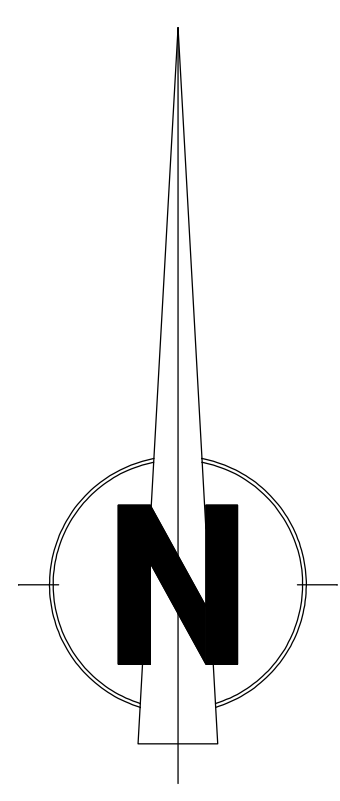
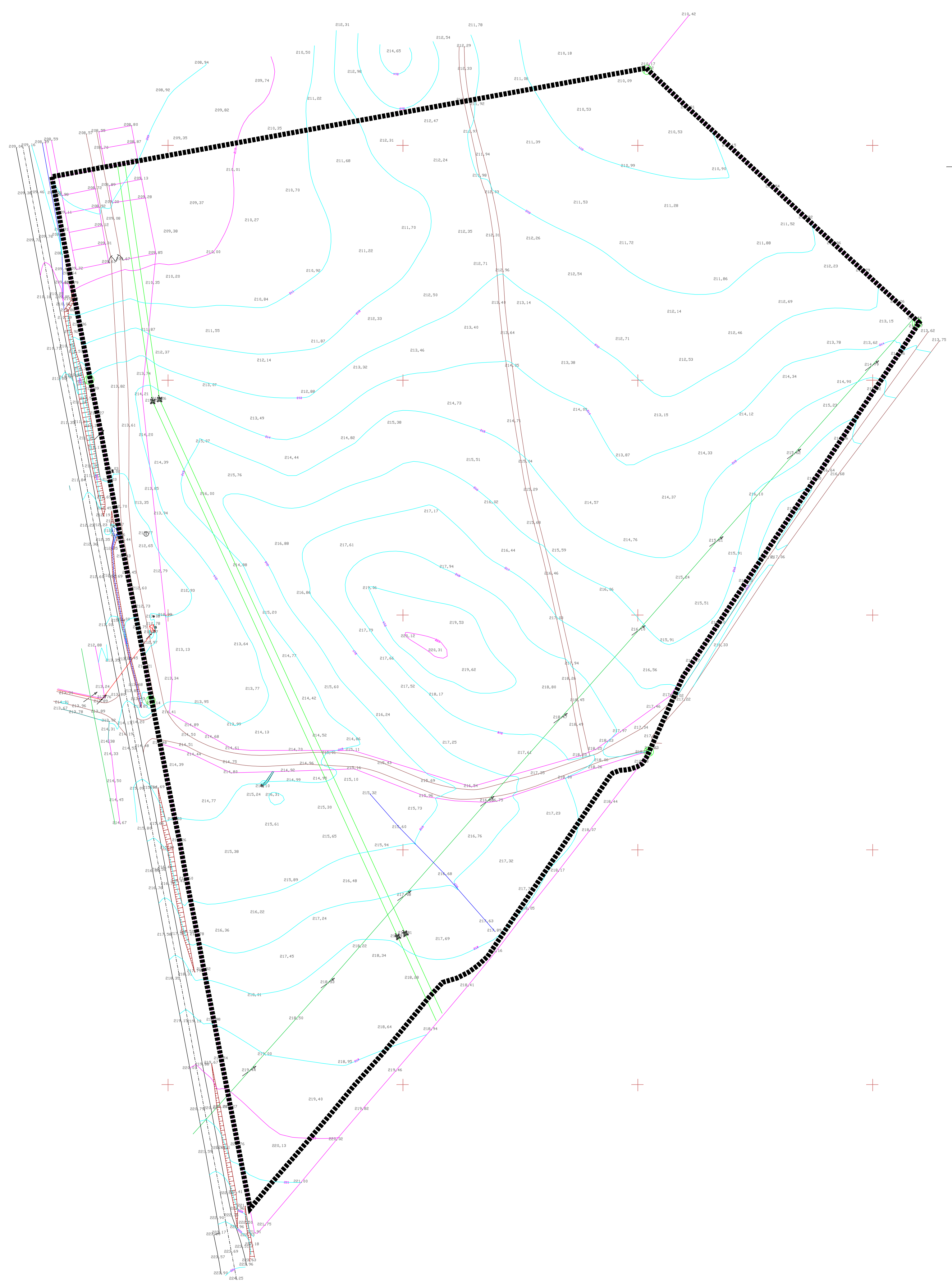

**LEGENDA**

- Limite da Área de Intervenção
- ☒ Barracas/Anexos
- Cabo transporte energia AT
- Cabo transporte energia BT
- Linha de Telecomunicações
- Ponto Cota
- Curva Nível Mestra
- Curva Nível Secundária
- Caminho
- Estrada
- Sinalização Horizontal
- Talude
- Vedação
- Muro
- Portão
- Marco
- Furo Artesiano
- Hidrografia
- ⚡ Torre de Alta Tensão
- Poste de Telecomunicações
- Poste EDP
- ☒ Caixa de Águas Pluviais
- ☒ Caixa de Água
- ☒ Caixa de Telecomunicações

Identificação de cartografia de referência na legenda das peças gráficas do PP:

- a) Identificação da entidade proprietária da cartografia: Município de Castro Verde
- b) Identificação da entidade produtora e data de edição: Altitudinal Consulting Lda
- c) Sistema cartográfico oficial e que pertença, se aplicável: NAD
- d) Data e número de homologação e entidade responsável pela homologação, se aplicável: 01
- e) Sistema de referência, datum e projeção cartográfica: PT TM06UTRS89
- f) Exactidão posicional temática: Tanto na Completa como na Classificação, os erros de omissão e de comissão (excesso) deverão ser, quer na globalidade quer por domínio ou Cadastro de Objectos Inferiores a 5%.

<p><b>CÂMARA MUNICIPAL CASTRO VERDE</b> PLANO DE PORMENOR DA ZONA DE ACTIVIDADES ECONÓMICAS DE CASTRO VERDE</p>	Escala	Data	Des.
	1 / 1000	março 2016	[assinatura pública]
SITUAÇÃO EXISTENTE	5		